

**3ª AUDIÊNCIA PÚBLICA DE
PRESTAÇÃO DE CONTAS
HOSPITAL APÓSTOLO PEDRO- 2018**

***LEI Nº 2.318/2017
3º QUADRIMESTRE 2018***

Evaldo Cesar Farias Araújo

DIRETOR-PRESIDENTE

HOSPITAL APÓSTOLO PEDRO

FUNDADO EM 15/12/1945

**É UMA SOCIEDADE CIVIL DE CARÁTER FILANTRÓPICO
ORGANIZADO DE MODO GERAL POR SEU ESTATUTO
E DE MODO PARTICULAR POR SEU REGIMENTO
INTERNO ELABORADO POR SUA DIRETORIA.**

CONSELHO SUPERIOR, DIRETORIA E CONSELHO FISCAL

- **CONSELHO SUPERIOR:** GILBERTO RODRIGUES FERREIRA, MARCUS FORTUNA PORTINHO, MARCELO TUNHOLI, URUCANIO ALVES PORTUGUES, NELSON TEIXEIRA, FABIANO VIANA GUARÇONI, ROBERTO DE LÉO HENZE, EVALDO CESAR FARIAS ARAÚJO, GUILHERME MARCIO DE OLIVEIRA BAUER
- **DIRETORIA:** **PRESIDENTE:** EVALDO CESAR FARIAS ARAÚJO – **VICE-PRESIDENTE:** MARCUS FORTUNA PORTINHO – **1º TESOUREIRO:** MANUEL FLORINDO ROCHA – **2º TESOUREIRO:** MARCELO TUNHOLI – **1ª SECRETÁRIA:** NELSON TEIXEIRA – **2º SECRETÁRIO:** GUILHERME MARCIO DE OLIVEIRA BAUER
- **CONSELHO FISCAL:** TITULARES: ROGÉRIO TORRES, WISSAM MARIANO JADALLA E JOSÉ AUGUSTO POSSE – SUPLENTES: RAMON PINHEIRO DE FREITAS, CLÁUDIO TUNHOLI MENEZES E NEDSON ALVES MATOS
- **DIRETOR CLÍNICO:** RAFAEL ALVES DE SOUZA MENEGUELLI
- **PROCURADOR:** MARCUS FORTUNA PORTINHO

CAPACITAÇÕES E PALESTRAS

TEMA	PALESTRANTE/CAPACITADOR	DATA
Noções Básicas de CME	Enf. Clarice Pereira	09/2018
Humanização no Ambiente Hospitalar	Maria Luiza Lopes da Conceição (Assistente Social)	09/2018
Enfermagem na Realização do ECG	Enf. Ana Paula Muri Enf. Neíse Alves de Araújo	09/2018
As relações Jurídicas entre os hospitais e os profissionais médicos: Contratos com pessoas físicas (autônomas/Celetistas) ou Jurídicas.	Dra. Katia Rocha	09/2018
Formas de Transmissão e Prevenção de doenças Sexualmente transmissíveis.	Danubia Alves	10/2018

TEMA	PALESTRANTE/CAPACITADOR	DATA
Medidas de Proteção e Segurança á saúde dos Trabalhadores em Serviços de Saúde.	Wendell Santos Lucas	10/2018
Noções Básicas de SCIH, Acidente Perfuro cortante e cuidados com lixo hospitalar.	Renata Aparecida Oggioni	10/2018
Cuidados Simples Previnem Incêndios e como utilizar o extintor.	Subtenente Fontainha	10/2018
Imunidades Tributárias.	Profº Dr. Daniel Carvalho Monteiro de Andrade	10/2018
Quem deve fazer a prescrição de dietas enterais em UTIs, o médico ou a nutricionista	Drª Edilaine Maria Estella da Cruz	10/2018

TEMA	PALESTRANTE/CAPACITADOR	DATA
Reforma Trabalhistas no Supremo Tribunal Federal.	Dr. Cassius Marcellus Zomignami	10/2018
Banco de Sangue: Armazenamento e Processos.	Dr ^a Claudia Schimidt	10/2018
Compensação de Jornada e Regime de Trabalho 12x 36 na Reforma Trabalhista.	Dr ^o Roberto Cezar Vieira Palos	10/2018
Reforma Trabalhista e Inovações no Processo do Trabalho.	Dr. Rogério Rezende de Souza	10/2018
Identificação dos Medicamentos e Produtos Fracionados pela Farmácia.	Farmacêutica Tathiana Silvestre Ramalho de Moura	11/2018

TEMA	PALESTRANTE/CAPACITADOR	DATA
Terceirização na Reforma Trabalhista – Marco Legal e Impacto nas Recentes Decisões do Supremo Tribunal Federal.	Dr. Cassius Marcellus Zomignani	11/2018
Faturamento de Convênios.	Sr. João Paulo	11/2018
Negociações coletivas como Instrumento de Adequação das condições de Trabalho – Importância e Formalidades no contexto de Reforma Trabalhista.	Drº Rogério da Costa Strutz	11/2018
Imunoglobulina subcutânea facilitada: A Nova geração de Tratamento da IDPs.	Drº Antonio Condino Net	11/2018
Cotas legais de pessoas com deficiência e Aprendizizes – Aspectos Legais e decisões da Justiça do Trabalho.	Drª Marcia Regina Pozelli	11/2018

TEMA	PALESTRANTE/CAPACITADOR	DATA
Gestão Hospitalar. Desafios Diários da Gestão Hospitalar.	Sr. João Paulo	11/2018
Gestão Financeira	Sr. Marcus Roberto Crozoe de Souza	11/2018
Verificação dos prazos de validade e qualidade dos insumos Farmacêuticos	Farmacêutica Thatiana Silvestre Ramalho de Moura	12/2018
Capacitação CME com foco em Processamento de Endoscópios	Enf. Renata Aparecida Oggioni	12/2018
Capacitação In Loco	Enf. Renata Aparecida Oggioni	12/2018

COMO VOCÊ AVALIA O TEMPO DE ESPERA DE SEU ATENDIMENTO

EXCELENTE	BOM	RUIM	PÉSSIMO	TOTAL	%
10 (12,3%)	70 (86,4%)	00	01 (1,3%)	81	100

A EQUIPE DE SAÚDE DEMONSTROU EDUCAÇÃO E RESPEITO

EXCELENTE	BOM	RUIM	PÉSSIMO	TOTAL	%
12 (15%)	69 (85%)	00	00	81	100

A EQUIPE DE SAÚDE DEMONSTROU CONFIANÇA DURANTE O ATENDIMENTO

EXCELENTE	BOM	RUIM	PÉSSIMO	TOTAL	%
13 (16%)	66 (81,4%)	01 (1,3)	01 (1,3%)	81	100

COMO VOCÊ AVALIA A LIMPEZA DOS AMBIENTES

EXCELENTE	BOM	RUIM	PÉSSIMO	TOTAL	%
18 (22%)	63 (78%)	00	00	81	100

COMO VOCÊ AVALIA O CONFORTO DOS AMBIENTES

EXCELENTE	BOM	RUIM	PÉSSIMO	TOTAL	%
14 (17%)	67 (83%)	00	00	81	100

COMO VOCÊ AVALIA O TEMPO DE ESPERA DE SEU ATENDIMENTO

EXCELENTE	BOM	RUIM	PÉSSIMO	TOTAL	%
07 (8%)	51 (57%)	15 (17%)	16 (18%)	89	100

A EQUIPE DE SAÚDE DEMONSTROU EDUCAÇÃO E RESPEITO

EXCELENTE	BOM	RUIM	PÉSSIMO	TOTAL	%
24 (28%)	61 (68%)	02 (2%)	02 (2%)	89	100

A EQUIPE DE SAÚDE DEMONSTROU CONFIANÇA DURANTE O ATENDIMENTO

EXCELENTE	BOM	RUIM	PÉSSIMO	TOTAL	%
30 (34%)	51 (57%)	06 (7%)	02 (2%)	89	100

COMO VOCÊ AVALIA A LIMPEZA DOS AMBIENTES

EXCELENTE	BOM	RUIM	PÉSSIMO	TOTAL	%
32 (36%)	57 (64%)	00	00	89	100

COMO VOCÊ AVALIA O CONFORTO DOS AMBIENTES

EXCELENTE	BOM	RUIM	PÉSSIMO	TOTAL	%
21 (23%)	60 (67%)	08 (10%)	00	89	100

DURANTE A INTERNAÇÃO A EQUIPE DE SAÚDE DEMONSTROU EDUCAÇÃO E RESPEITO?

EXCELENTE	BOM	RUIM	PÉSSIMO	TOTAL	%
35 (65%)	19 (35%)	00	00	54	100

A EQUIPE DE SAÚDE DEMONSTROU CONFIANÇA DURANTE O ATENDIMENTO?

EXCELENTE	BOM	RUIM	PÉSSIMO	TOTAL	%
26 (48%)	28 (52%)	00	00	54	100

COM VOCÊ AVALIA A LIMPEZA DOS AMBIENTES?

EXCELENTE	BOM	RUIM	PÉSSIMO	TOTAL	%
28 (52%)	26 (48%)	00	00	54	100

COMO VOCÊ AVALIA O CONFORTO DOS AMBIENTES?

EXCELENTE	BOM	RUIM	PÉSSIMO	TOTAL	%
24 (44%)	30 (56%)	00	00	54	100

O ESTABELECIMENTO É BEM SINALIZADO PARA VOCÊ ENCONTRAR O LOCAL QUE VOCÊ PRECISA CHEGAR?

SIM	NÃO	PRECISA MELHORAR	TOTAL	%
49 (91%)	5 (9%)	00	54	100

INTERNAÇÕES HOSPITALARES

INTERNAÇÃO HOSPITALAR	Setembro	Outubro	Novembro	Dezembro	TOTAL
CLÍNICA MÉDICA	89	90	84	98	361
CLÍNICA PEDIÁTRICA	21	29	18	23	91
CLÍNICA OBSTÉTRICA	16	14	17	14	61
CLÍNICA CIRÚRGICA	19	56	51	44	170
SAÚDE MENTAL	05	02	03	03	13

FONTE: HAP/SIH SUS

TOTAL DE INTERNAÇÕES: 696

NASCIDOS VIVOS

DESCRIÇÃO	Setembro	Outubro	Novembro	Dezembro	TOTAL
NASCIMENTO	12	10	16	12	50
PARTO CESÁREA	11	05	10	10	36
PARTO NORMAL	01	05	06	02	14

PRONTO-SOCORRO/AMBULATÓRIO

PRONTO SOCORRO E ATENDIMENTOS AMBULATORIAIS	Setembro	Outubro	Novembro	Dezembro	TOTAL
ULTRASSONOGRAFIAS	305	344	221	241	1.111
RAIOS X	765	785	687	660	2.897
PEQUENAS CIRURGIAS	91	85	89	94	359
ECO CARDIOGRAMA	22	31	06	14	73
ATENDIMENTOS DE URGÊNCIAS	2.664	2.973	2.611	2.573	10.821
ENDOSCOPIAS	66	74	28	33	201
MAMOGRAFIAS	76	273	83	57	489

FONTE: HAP/SIA

PRONTO-SOCORRO

PRONTO SOCORRO E ATENDIMENTO AMBULATORIAIS	Setembro	Outubro	Novembro	Dezembro	TOTAL
CONSULTAS ESPECIALIZADAS	486	732	324	427	1.969
ELETROCARDIOGRAMA	266	318	224	207	1.015
EXAMES ANÁLISES CLÍNICAS	3.032	3.150	2.637	2.824	11.643
ADM MEDICAMENTOS	775	787	645	806	3.013
OBSERVAÇÃO	641	823	733	809	3.006
*OUTROS:	1.921	2.144	1.910	1.747	7.722
*AFERIÇÃO DE PRESSÃO, GLICEMIA CAPILAR, CONSULTA DE ENFERMAGEM, NEBULIZAÇÕES, RETIRADAS DE PONTOS, IMOBILIZAÇÕES, LAVAGEM DE OUVIDOS, PUNÇÕES, CURATIVOS...					

FONTE: HAP/SIA TOTAL ATENDIMENTOS: 44.319

INTERNAÇÕES CONTRATUALIZADAS X REALIZADAS

CONTRATADO/ MÊS	CONTRATADO QUADRIMESTRE	REALIZADO/ MÉDIA MÊS	REALIZADO NO QUADRIMESTRE	%
120	480	174	696	45

PRONTO SOCORRO/AMBULATÓRIO/ EXAMES POR IMAGEM E LABORATORIAIS CONTRATADOS X REALIZADOS

CONTRATADO/ MÊS	CONTRATADO QUADRIMESTRE	REALIZADO/ MÉDIA/MÊS	REALIZADO NO QUADRIMESTRE	%
9.721	38.884	11.079,75	44.319	13,9

FONTE: HAP/SIA

DEMONSTRATIVOS DE VALORES PAGOS PELO SUS

INTERNAÇÕES	PERMANÊNCIA	SERVIÇO HOSPITALAR	SERVIÇO MÉDICO	TOTAL
PNEUMONIA	04 DIAS	504,07	78,35	582,42
DIABETES	04 DIAS	310,79	50,01	360,80
COLESCISTECTOMIA VISÍCULA	03 DIAS	447,16	248,61	695,77
HÉRNIA	02 DIAS	298,55	146,96	445,51
PARTO CESÁRIO	02 DIAS	395,68	150,05	545,73
PARTO NORMAL	02 DIAS	267,60	175,80	443,40
EXAMES E ATENDIMENTO DO PS				
OBSERVAÇÃO ATÉ 24HS				12,47
CONSULTA ESPECIALIZADA				10,00
RAIOS X TÓRAX				6,88
ULTRASSON OBSTÉTRICA				24,20
ENDOSCOPIA				48,16

DEMONSTRATIVO DE *RECEITAS E DESPESAS*



DESPESAS	MÉDIA	Setembro a dezembro
Pagamento Médico	116.096,50	464.385,99
Folha de Pagamento de Funcionários	198.306,44	793.225,76
INSS	24.143,93	96.575,70
FGTS	21.277,37	85.109,49
PIS	3.377,13	13.508,50
IRRF	19.158,63	76.634,53
Manutenção de Equipamentos Hospitalar	14.078,66	56.314,62
Alugues de Impressora	269,29	1.077,16
SPDATA e ALTERDATA Sistema de Tecnologia	6.603,85	26.415,38
Análise Microbiológica da água	225,00	900,00
Segurança do Trabalho	1.679,00	6.716,00
Assessoria de Informática (Reestruturação)	3.845,01	15.380,03
Assessoria de Capitação de Recursos e Prestação de Contas	40,00	160,00
Publicidade e publicações	4.288,87	17.155,46
FONTE: FINANCEIRO DO HAP		

DESPESAS	MÉDIA	Setembro a dezembro
Aquisição de móveis, celular, televisão e ar refrigerado	3.022,01	12.088,03
Exame Citoprev	1.416,41	5.665,63
Consignado (funcionários)	8.491,33	33.965,31
Dedetização	927,50	3.710,00
Federação dos Hospitais	596,00	2.384,00
Empréstimo SICOOB	13.083,35	52.333,38
Juros	1.632,09	6.528,36
Reforma e Ampliação	28.227,50	112.910,00
Serviços Prestados	9.147,88	36.591,52
Empréstimo Caixa (MAC)	60.500,00	242.000,00
FONTE: FINANCEIRO DO HAP		

DESPESAS	MÉDIA	Setembro a dezembro
Exame de Tomografia	212,50	850,00
Sindicato	909,59	3.638,34
Manutenção de Veículos	5.689,60	22.758,40
Manutenção Predial	38.803,08	155.212,31
Telefone	1.076,91	4.307,62
Exames de Análise Clínica	22.109,84	88.439,36
Energia	16.411,11	65.644,44
SAAE	4.511,93	18.047,71
Cartório	1.173,67	4.694,67
Materiais de Limpeza e Higiene Lavanderia e Hotelaria	9.288,01	37.152,02
Gêneros Alimentícios	11.864,13	47.456,51
FONTE: FINANCEIRO DO HAP		

DESPESAS	MÉDIA	Setembro a Dezembro
Medicamentos	64.543,57	258.174,26
Seguro (motoristas e predial)	1.406,86	5.627,44
Conselho de Farmácias	44,47	177,86
Mensalidade Top Card (Crédito e Saúde)	2.757,05	11.028,18
Fornecedores Top Card (fornecedores)	21.228,22	84.912,86
Revista Eletrônica Simpro	441,47	1.765,88
Projeto UTI, Corpo de Bombeiro e Segurança	1.700,45	6.801,78
Correios	349,64	1.398,56
Tarifas Bancárias	3.442,60	13.770,39
Gás de Cozinha	1.245,60	4.982,39
FONTE: FINANCEIRO DO HAP		

DESPESAS	MÉDIA	Setembro a Dezembro
Oxigênio	13.989,72	55.958,89
Multa CLT	1.275,07	5.100,26
Despesas eventuais (Natal, jardim e outros)	668,11	2.672,42
Combustível	5.946,92	23.787,68
Materiais de Escritório	6.502,27	26.009,07
Locação de Impressora	425,95	1.703,80
Internet	150,00	600,00
Materiais para cozinha (utensílios e descartável)	8.195,85	32.783,39
Guincho e Fretes	247,50	990,00
Material EPI	6.427,24	25.708,96
Fisioterapeutas	885,00	3.540,00
Dosímetros Radiológicos	335,05	1.340,18

FONTE: FINANCEIRO DO HAP

DESpesas	MÉDIA	Setembro a Dezembro
Cursos	334,62	1.338,49
Rescisão	2.772,72	11.090,88
Pagamento ISS retenção NF	242,25	969,00
CREA ES	20,74	82,94
Consulta ao SERASA	7,50	30,00
BANDES taxa empréstimo	606,88	2.427,52
TOTAL DAS DESPESAS	798.677,44	3.194.709,31

Saldo das contas em 31/08/2018 – R\$ 1.188.117,59

Receitas	MÉDIA	Setembro a Dezembro
Recurso Próprio Municipal	130.250,00	521.000,00
Recurso Média e Alta Complexidade (MAC FEDERAL)	174.468,11	697.872,44
Termo de Fomento Estadual	97.259,93	389.039,72
Recurso Particulares e Convênios	24.199,37	96.797,48
Cartão Saúde (Top Card)	14.165,00	56.660,00
Cartão de Credito Top Card (fornecedores)	8.220,04	32.880,14
Centro de Diagnóstico	13.499,00	53.996,00
Consórcio	11.445,86	45.783,42
Crédito Aplicações	8.304,74	33.218,95
Doações	22.533,67	90.134,66
Termo de Fomento Presidente Kennedy	62.857,15	251.428,58
Incremento ao MAC (emenda parlamentar de custeio)	0,00	0,00
Estado SISREG (Mutirão de Cirurgias)	25.990,76	103.963,04
TOTAL GERAL	593.193,61	2.372.774,43

RECEITAS X DESPESAS

Mês de Referência Setembro a Dezembro	Receitas	Despesas pagas	Superávit/Déficit
Terceiro Quadrimestre	2.372.774,43	3.194.709,31	(821.934,88)
MÉDIA	593.193,61	798.677,44	(205.483,30)

Saldo das contas em 31/08/2019	R\$ 1.188.117,59
Superávit/Déficit – Em relação as receitas do período.....	R\$ (821.934,88)
Saldo das contas em 31/12/2019 -	R\$ 547.682,71
Receitas não Realizadas (PMMS) no período.....	R\$ 130.500,00
Superávit/Déficit considerando receitas não realizadas.....	R\$ (691.434,88)

FONTE: FINANCEIRO DO HAP

DEMONSTRAÇÕES CONTÁBEIS

Balanço Financeiro do HAP (2017)

Parecer do Conselho Fiscal Sobre o Balanço Patrimonial e Financeiro (2017)	Aprovado
Parecer da Auditoria Independente sobre o Balanço Patrimonial e Financeiro (2017)	Aprovado
Parecer do Conselho Superior sobre o Balanço Patrimonial e Financeiro (2017)	Aprovado

Principais Parceiros

(Prefeitura Municipal de Mimoso do Sul)

Contratualização:

Tipo de contrato assinado entre a Prefeitura Municipal de Mimoso do Sul e o HAP para a transferência de recursos próprios do município e de recursos do Governo Federal (MAC)

Características do Contrato:

O Contrato é desenvolvido com base no Plano Operativo que contem as Metas Físicas e as Metas de Qualidade que devem ser cumpridas pelo HAP a cada ano.

Metas Físicas: Quantidade de serviços a serem realizados mensalmente pela instituição na área ambulatorial e de internações.

Metas de Qualidade: Mede a qualidade dos serviços prestados a população através de indicadores definidos pelo contratante.

Port. GM nº 635 de 10.11.2005

Principais Parceiros

(Secretaria Estadual de Saúde)

TERMO DE FOMENTO:

Instrumento de Contrato firmado com o Poder Público Estadual de incentivo a realização de Serviços de Atendimento de Urgência e Emergência e Leitos de Saúde Mental.

AGRADECIMENTO A CAMÂRA DE VEREADORES E SECRETARIA MUNICIPAL DE SAÚDE NA PARCERIA PARA CONTRATAÇÃO DA EQUIPE DE CIRURGIAS.

Comissões Internas de Apoio e Acompanhamento da Gestão Hospitalar

Comissão Pró-Melhoramentos do HAP:

Comissão que trata da captação de recursos através de eventos para custeio de obras e investimentos no âmbito do HAP.

Comissão de Apoio a Gestão Financeira do HAP:

Comissão formada para acompanhar a Gestão Financeira e opinar sobre projetos, Receita e Despesa da Instituição, Esta Comissão é formada por Empresários de Mimoso do Sul.

Plano Diretor (2016/2018)

Instrumento elaborado com validade de dois anos que é elaborado pela Direção Administrativa e deve ser aprovado pelo Conselho Superior.

O Plano Diretor deve conter todas as ações e projetos a serem desenvolvidos a cada dois anos pela Diretoria

Disponível no site:

[*www.hospitalapostolopedro.com.br*](http://www.hospitalapostolopedro.com.br)

Instalação de Estação de Tratamento de Esgoto (ETE)

Situação atual:

Os tanques já estão instalados, estamos aguardando a liberação da licença ambiental.

Serviço de Tomografia Computadorizada

Recurso financeiro:

Disponibilizada por Emenda Parlamentar da Sen. Rose de Freitas;

Instalação:

Instalação em fase de execução previsto para 60 dias.

Projetos em Estudo (Médio prazo)

UTI – Unidade de terapia Intensiva:

Em fase de estudo para implantação em parceria com profissionais de outros municípios.

UPA- Unidade de Pronto Atendimento:

Em fase de estudo para implantação em parceria com o Poder Publico Municipal.

DESINTOMETRIA ÓSSEA



MAMÓGRAFO



ULTRASSONOGRAFIA



DATACENTER



CME



CME AUTOCLAVE



CME (TERMODESINFECTORA)



ALA NOVA



SALA DO TOMÓGRAFO (FINALIZANDO OBRA)



SALA DO TOMÓGRAFO



TOMÓGRAFO

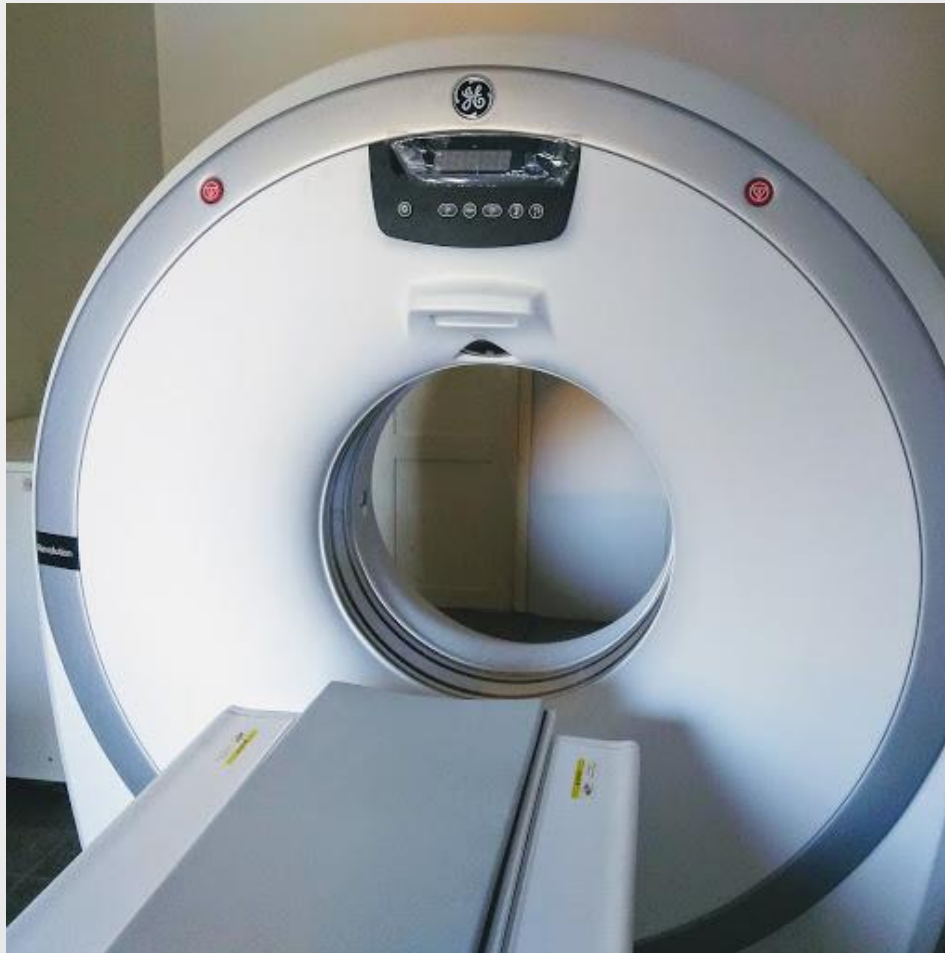

TOMÓGRAFO



GRUPO GERADOR DE ENERGIA



ACOMODAÇÕES EXCLUSIVAS - CSHAP



**AGRADECEMOS A PARTICIPAÇÃO DE
TODOS NA 3ª AUDIÊNCIA PÚBLICA
DE PRESTAÇÃO DE CONTAS DO HAP.**

TENHAM UMA BOA NOITE!